

ISPARTA UYGULAMALI BİLİMLER ÜNİVERSİTESİ

ULUSAL VE ULUSLARARASI İLİŞKİLER GENEL KOORDİNATÖRLÜĞÜ

ERASMUS OFİS KOORDİNATÖRLÜĞÜ

Bilgilendirme Toplantısı



ISPARTA
UYGULAMALI BİLİMLER
ÜNİVERSİTESİ

Erasmus+ programı nedir

- **Erasmus+ programı nedir?**
 - Avrupa Birliği'nin eğitim, gençlik ve spor alanındaki hibe programıdır.
- **Erasmus+ programı ne değildir?**
 - "yabancı dil öğrenme programı" değildir.
 - "burs" programı değildir.
 - "diploma" programı değildir.
- **Erasmus+ Programı'nın amaçları nedir?**
 - Erasmus+ Programı ile kişilere, yaş ve eğitim geçmişlerine bakılmaksızın yeni beceriler kazandırılması, onların kişisel gelişimlerinin güçlendirilmesi ve istihdam olanaklarının artırılması amaçlanmaktadır.
- **Erasmus+ Programı Hangi Alanları Destekliyor?**
 - **Ana Eylem 1: Bireylerin Öğrenme Hareketliliği**
 - Ana Eylem 2: Yenilik ve İyi Uygulamaların Değişimi için İşbirliği
 - Ana Eylem 3: Politika Reformuna Destek
 - Özel Eylem1: Jean Monnet Programı
 - Özel Eylem2: Spor Destekleri

Erasmus ile hangi ülkelere gidebilirim?

■ KA131 Programıyla
ilişkili Ülkeler

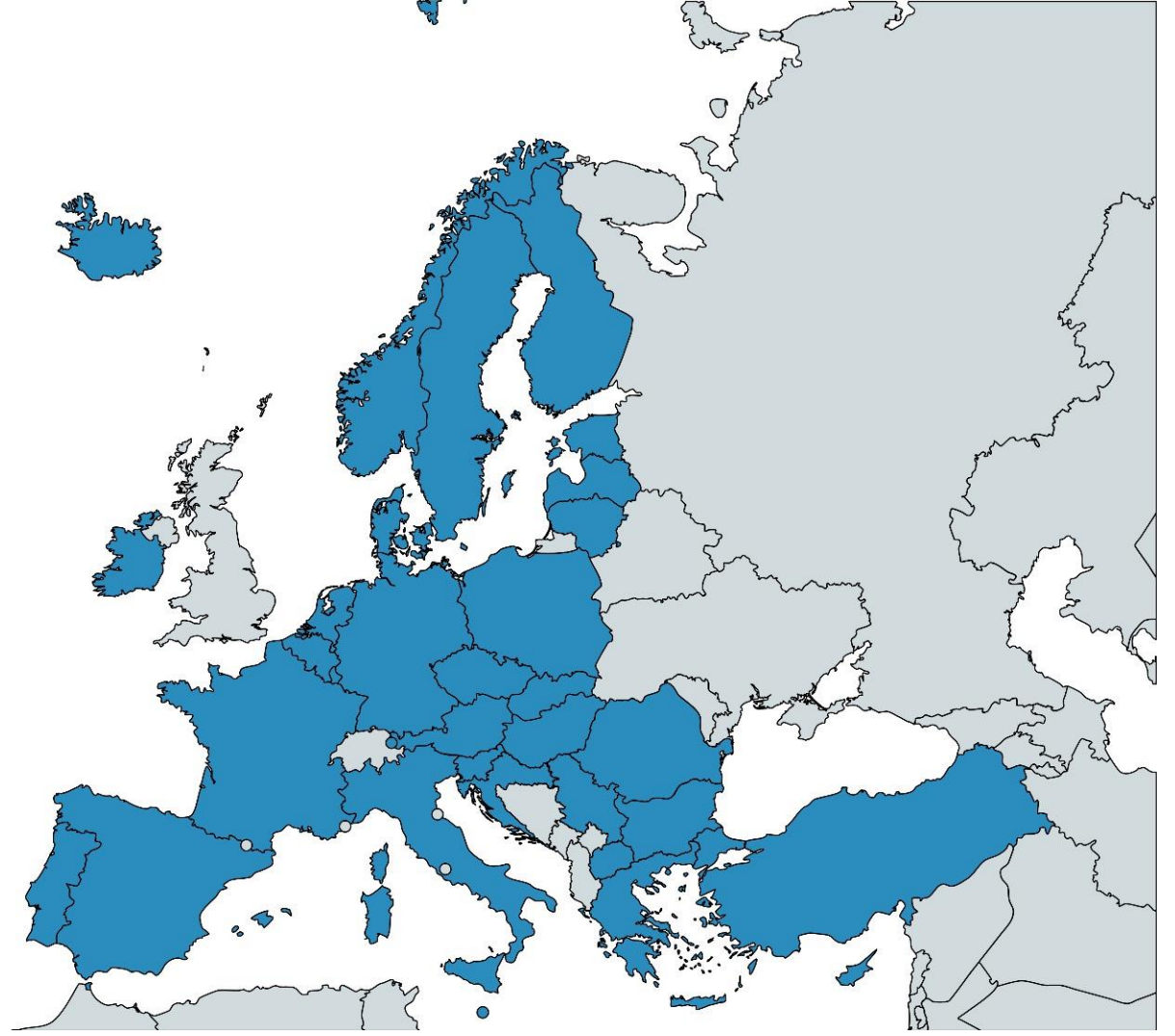

Neden Erasmus?

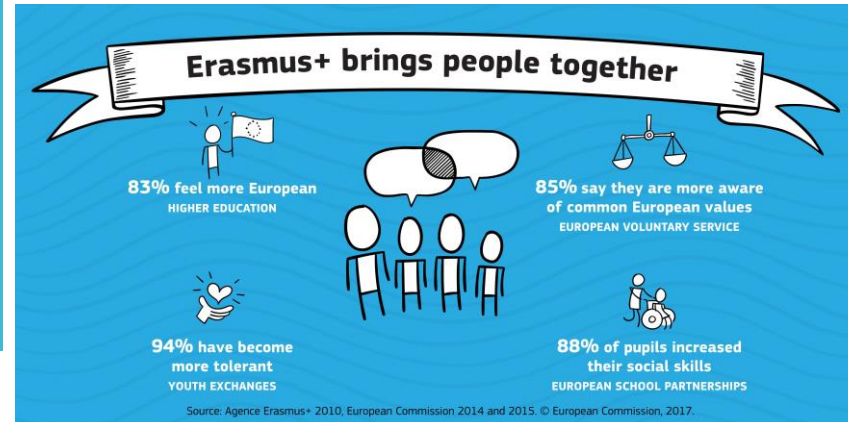
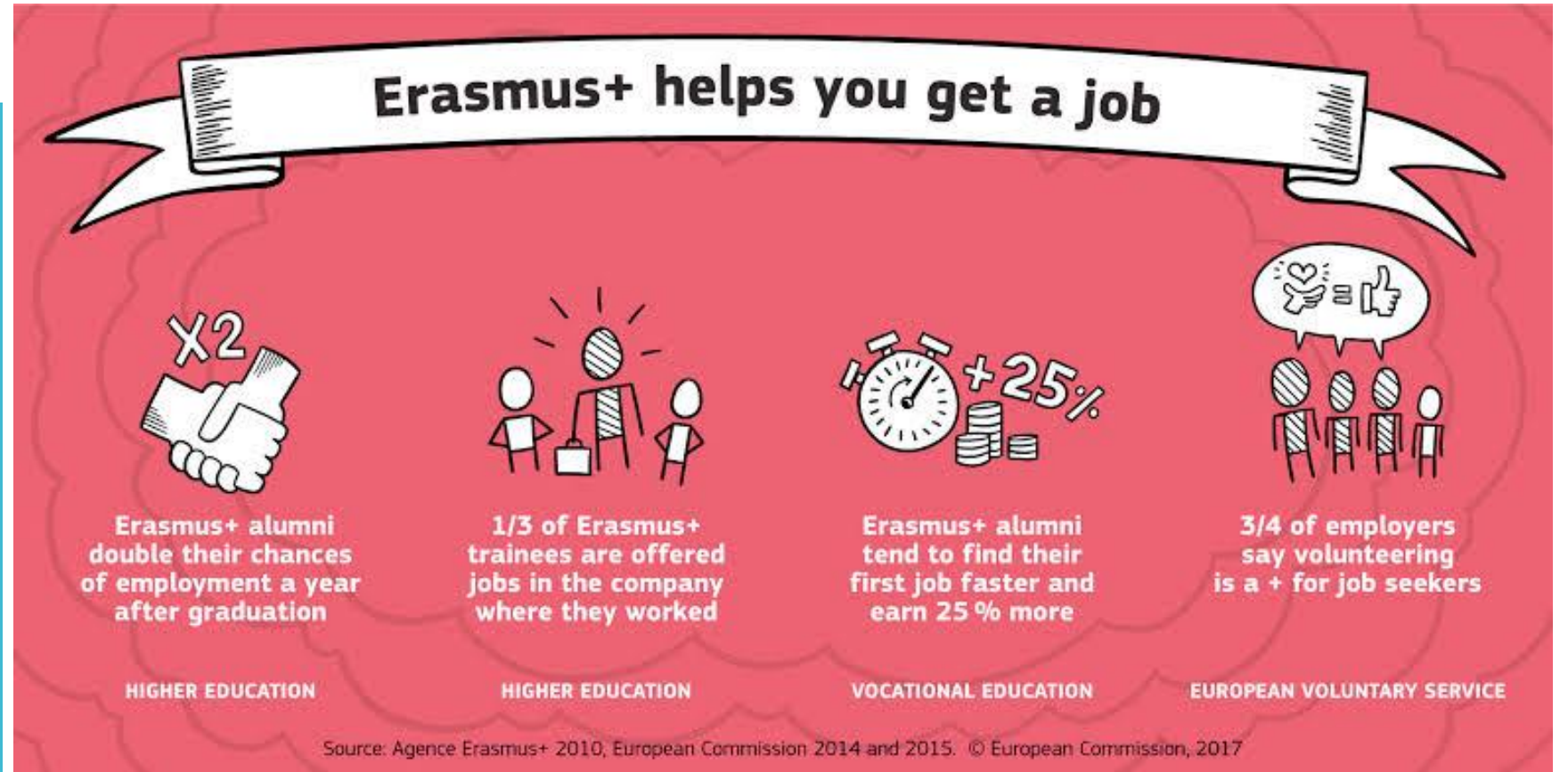

Hareketlilik çeşitleri

- **ÖĞRENCİ**
 - Öğrenim
 - Staj
- **PERSONEL**
 - Ders verme
 - Eğitim alma



Öğrenci Hareketliliği

Öğrenim

- **Kimler faydalanabilir?**
 - ISUBÜ'de örgün eğitimde kayıtlı öğrenciler
 - Açıköğretim -uzaktan eğitim- vb. programlar hariç
- **Hangi kurumlara gidilebilir?**
 - İkili anlaşmamız olan ECHE sahibi bir yükseköğretim kurumuna
- **Faaliyet kapsamı**
 - Öğreniminin bir bölümünü yurtdışındaki yükseköğretim kurumunda gerçekleştirmesi
- **Faaliyet süresi**
 - 2 ilâ 12 ay arasında bir süre (**genelde 1 veya 2 dönem**)

Öğrenci Hareketliliği

Staj

- **Kimler faydalanabilir?**
 - ISUBÜ'de örgün eğitimde kayıtlı öğrenciler
 - Açıköğretim -uzaktan eğitim- vb. programlar hariç
- **Hangi kurumlara gidilebilir?**
 - Yurtdışındaki bir işletmeye
- **Faaliyet kapsamı**
 - Öğrenim programının bir parçası olarak tanınan zorunlu veya isteğe bağlı olarak gerçekleştirilecek tam zamanlı stajlar
- **Faaliyet süresi**
 - 2 ile 12 ay arasında bir süre (**genelde 2-3 ay**)

Öğrenci Hareketliliği

Doktora Hareketliliği

- Doktora adayları ve (başvuru sırasında öğrenci olan) yeni mezunlar yurtdışında kısa dönemli hareketlilik gerçekleştirebilirler. Fiziksel hareketliliğe sanal hareketlilik de eklenmesi mümkündür.
- Doktora hareketliliğinde, kısa dönem fiziksel hareketlilik asgari 5 gün azami 30 gündür. Üniversitemiz daha fazla öğrencinin faydalanabilmesi için **14 güne** kadar hibe desteği vermektedir.

Öğrenci Hareketliliği

Asgari Şartlar

- Faaliyete katılabilmek için öğrencilerin öncelikle aşağıdaki asgari şartları sağlamaları gerekmektedir:
 - **1-** Öğrencinin yükseköğretim kurumu bünyesinde **örgün eğitim** kademelerinin herhangi birinde (birinci, ikinci veya üçüncü kademe) bir yükseköğretim programına kayıtlı, tam zamanlı öğrenci olması,
 - **2-** a) Birinci kademe öğrencilerinin kümülatif akademik not ortalamasının en az **2.20/4.00** olması,
 - b) Başvuru aşamasında henüz transkripti oluşmamış 1-Ön lisans geçiş yapan öğrenciler için ön lisans mezuniyet notunun en az **2.20/4.00**; 2-Birinci sınıf öğrencileri için lise mezuniyet notunun en az **75/100**
 - c) İkinci ve üçüncü kademe öğrencilerinin kümülatif akademik not ortalamasının en az **2.50/4.00** olması,
 - **3-** Öğrenim hareketliliği için yeterli sayıda ECTS kredi yükü olması (**30 AKTS**),
 - **4-** Mevcut öğrenim kademesi içerisinde Erasmus+ ve Hayatboyu Öğrenme (LLP) döneminde yükseköğretim hareketliliği faaliyetlerinden yararlanmışsa, yeni faaliyetle beraber **toplam sürenin 12 ayı geçmemesi**.

Öğrenci Hareketliliği

Seçim Ölçütleri

Ölçüt	Ağırlıklı Puan
Akademik başarı düzeyi (toplam 100 puan üzerinden)	%50
Dil seviyesi (toplam 100 puan üzerinden)	%50
Başvuru esnasında staj yeri kabul mektubu sunma	+10 puan
Engelli öğrencilere (engelliliğin belgelenmesi kaydıyla)	+10 puan
2828 Sayılı Sosyal Hizmetler Kanunu Kapsamında haklarında korunma, bakım veya barınma kararı alınmış öğrencilere	+10 puan
Şehit ve gazi çocuklarına	+ 15 puan
Dijital becerileri geliştirmeye yönelik stajlar (DOTs) önceliklendirilir	+ 5 puan
Kendileri veya birinci derece yakınları AFAD'dan afetzede yardımı alanlar	+ 10 puan
Daha önce yararlanma (hibeli veya hibesiz)	-10 puan
Vatandaşı olunan ülkede hareketliliğe katılma	-10 puan
Hareketliliğe seçildiği halde süresinde feragat bildiriminde bulunmaksızın hareketliliğe katılmama	-10 puan
İki hareketlilik türüne birden aynı anda başvurma (öğrencinin tercih ettiği hareketlilik türüne azaltma uygulanır)	-10 puan
Hareketliliğe seçilen öğrenciler için: Yükseköğretim kurumu tarafından hareketlilikle ilgili olarak düzenlenen toplantılara/eğitime mazeretsiz katılmama (öğrencinin Erasmus'a tekrar başvurması halinde uygulanır)	-5 puan
Dil sınavına gireceğini beyan edip mazeretsiz girmeme (öğrencinin Erasmus+	-5 puan

Öğrenci Hareketliliği

Hibe miktarı

Ülke Grupları	Hareketlilikte Misafir Olunan Ülkeler	Aylık Hibe Öğrenim	Aylık Hibe Staj
1. ve 2. Grup Program Ülkeleri	Almanya, Avusturya, Belçika, Danimarka, Finlandiya, Fransa, İrlanda, İtalya, İzlanda, Lihtenştayn, Lüksemburg, Hollanda, İsveç, Norveç Güney Kıbrıs Rum Yönetimi, İspanya, Malta, Portekiz, Yunanistan, Çekya, Estonya, Letonya, Slovakya, Slovenya	600 €	750 €
3. Grup Program Ülkeleri	Bulgaristan, Hırvatistan, Macaristan, Litvanya, Kuzey Makedonya, Polonya, Romanya, Sırbistan, Türkiye	450 €	600 €

Son üç yılda tercih edilen ülkeler

Ülkelere Göre Gidiş Sayıları (Azalan)

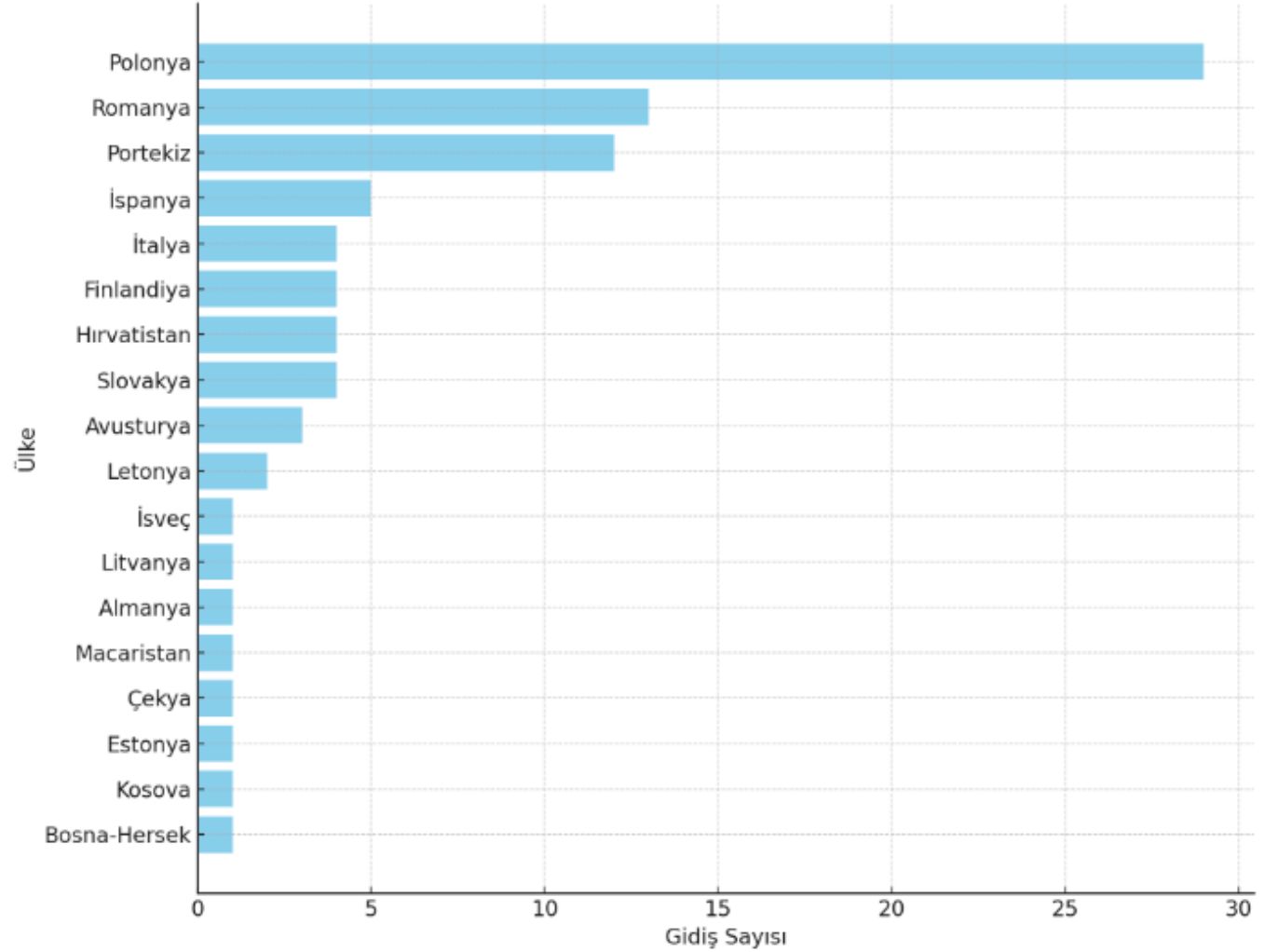

Öğrenci Hareketliliği Seyahat Hibesi

Seyahat Mesafesi	Standart Seyahat Hibe Tutarı (Avro)	Yeşil Seyahat Hibe Tutarı (Avro)
10 – 99 km	28	56
100 – 499 km	211	285
500 – 1999 km	309	417
2000 – 2999 km	395	535
3000 – 3999 km	580	785
4000 – 7999 km	1188	1188
8000 km ve üzeri	1735	1735

Aktif Projeler

Proje no	Öğrenci hareketliliği		Personel hareketliliği	
	Öğrenim	Staj	Ders verme	Eğitim alma
Doğa için Erasmus+ Konsorsiyumu 2023-1-TR01-KA131-HED-000146420	-	4	3	3
Ekoturizm Erasmus+ Konsorsiyumu 2023-1-TR01-KA131-HED-000146460	-	4	3	3
Tekno – staj Erasmus+ Konsorsiyumu 2023-1-TR01-KA131-HED-000146361	-	4	3	3
Isparta Erasmus+ Konsorsiyumu 2023-1-TR01-KA131-HED-000146557	-	5	3	-
KA171 2023-1-TR01-KA171-HED- 000164492	2	4	17	-
2023-1-TR01-KA131-HED-000146296	9	3	5	2
2024-1-TR01-KA131-HED-000223864	7	4	5	3

Nasıl başvurabilirim?

İlan ve seçim süreci

- Erasmus ilanlarımız genelde yılda bir kez **Bahar döneminin başında** yapılmaktadır.
- Başvuruların ardından **yabancı dil** seviye tespit sınavı yapılmaktadır.
- **Seçim ölçütlerine** göre kazanan öğrencilerin sıralı listesi yayınlanmaktadır.
- Detaylı bilgiler için **web sitemizi** ziyaret edebilirsiniz (erasmus.isparta.edu.tr)



ISUBÜ
ISPARTA
UYGULAMALI BİLİMLER
ÜNİVERSİTESİ

Erasmus+ başvuruları başladı

ERASMUS+ ÖĞRENCİ HAREKETLİLİĞİ (2020-KA103)
Başvuru : 02 Şubat 2020 - 02 Nisan 2020
Dil Sınavı : 02 Mart 2020 (Perşembe)

ÖĞRENCİ

ERASMUS+ PERSONEL HAREKETLİLİĞİ (2020-KA103)
Başvuru : 02 Şubat 2020 - 28 Şubat 2020

PERSONEL

Bilgilendirme günleri:

12 Şubat 2020 Çarşamba / Saat 12:30-13:30
Yalova Büyükşehir Uygulamalı Bilimler Yüksekokulu

13 Şubat 2020 Perşembe / Saat 12:30-13:30
Orman Fakültesi Konferans Salonu

Scan to apply
now!

İLETİŞİM:
Erasmus Ofis Koordinatörü: Hülya
Orman Fakültesi Binası, 32260 Isparta
erasmus.isparta.edu.tr
erasmus@isparta.edu.tr
0 (246) 214 6584

Web Sayfamız

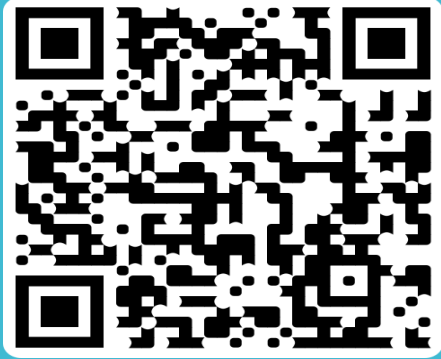

Instagram Hesabımız

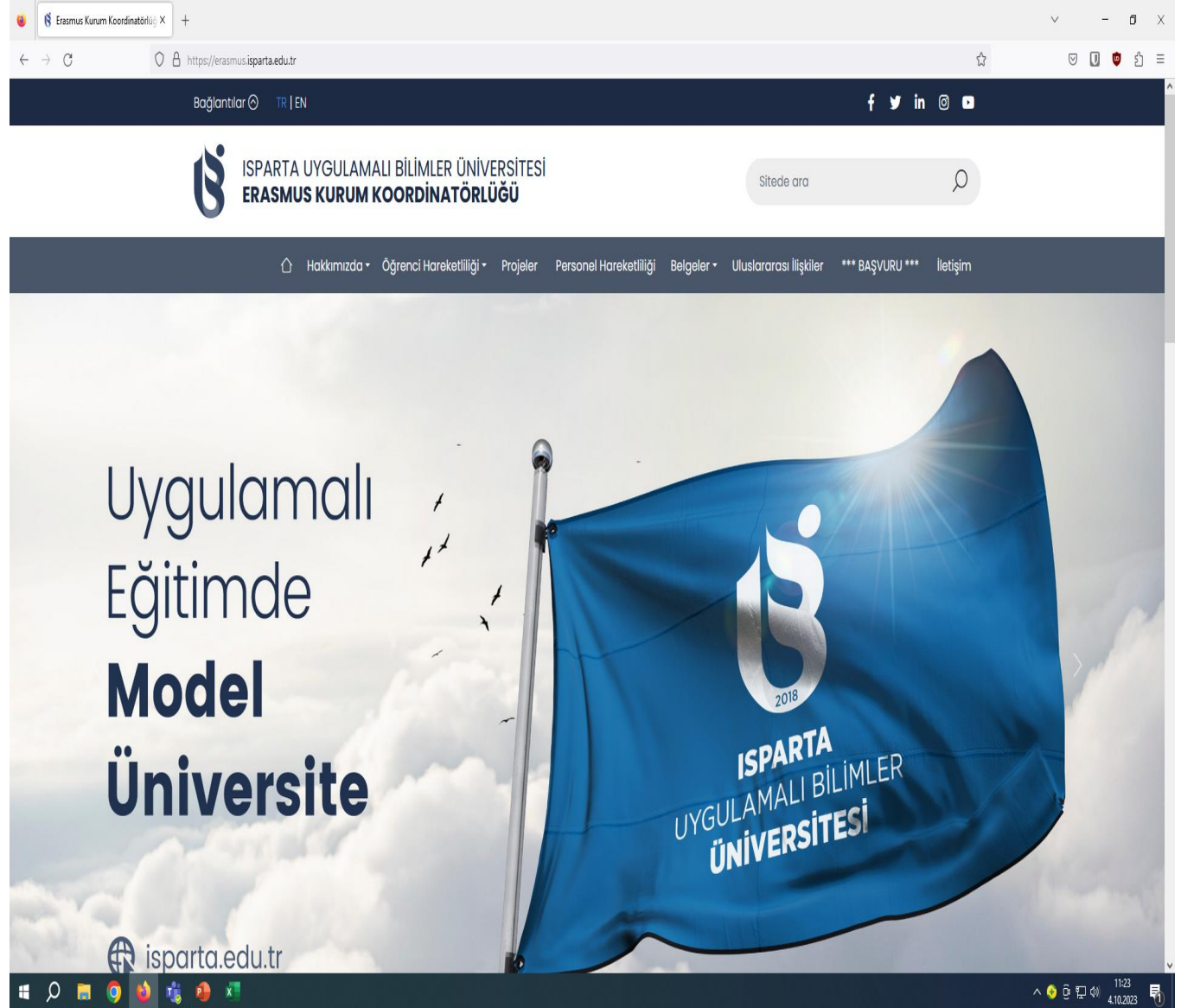
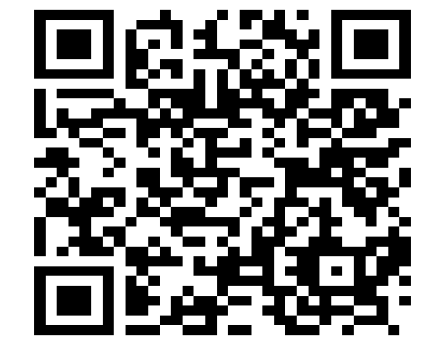



ISPARTA
UYGULAMALI BİLİMLER
ÜNİVERSİTESİ

Erasmus Başvuru: Turna Portal

turnaportal.ua.gov.tr/giris?returnUrl=%2F

Erasmus+... Komut dizi hatası -... EWP Dashboard | In... My applications | SA... DeepL Translate: Dü... European Student C... Isparta Uygulamalı... TURNAPortal TURNA Erasmus Kurum Koo... ISUBÜ Erasmus+ D6... Funding & tenders

e-Devlet ile Giriş Yap

Türkiye Ulusal Ajansı ve THY işbirliği ile

İndirimli uçun

TÜRKİYE ULUSAL AJANSI İLE TÜRK HAVA YOLLARI ARASINDA İMZALANAN İŞBİRLİĞİ PROTOKOLÜNE İLİŞKİN DUYURU

Kurum Adı veya İlan Adı

Ara

İlanlar Anlaşmalar

Kurum Adı ↑↓	İlan ↑↓	Bitiş Tarihi ↑↓	
Sahipsiz Hayvanları Koruma Ve Yasatma Derneği	Esc Projesi	30.11.2024 23:59	Detay
İstanbul Başakşehir Nene Hatun İlkokulu	2023-1-tr01-ka122-sch-000163624no'luprojebilgilendirmesi	18.04.2024 23:59	Detay
Ankara/ Sincan - Erkunt Mesleki Eğitim Merkezi	Endüstri 4.0, Artırılmış Gerçeklik Ve Yapay Zeka Üzerine Mesleki Eğitim Stajı Akreditasyon Programı	31.05.2024 23:59	Detay

Telif Hakkı v2.0.1 © 2021-2022 Türkiye Ulusal Ajansı. Tüm Hakları Saklıdır.

Windows'u Etkinleştir
Windows'u etkinleştirmek için Ayarlar'a gidin.

Seçim sonrası süreç

- **Yurtdışına Gitmeden Önce Teslim Edilecek Evraklar**
 - Transkript
 - Yabancı Dil Belgesi
 - Öğrenim/Staj Anlaşması (hareketlilik öncesi bölümü)
 - Kabul Mektubu
 - Taahhütname
 - Banka Avro (€) hesabı cüzdan fotokopisi ve hesap bildirim dilekçesi
 - Pasaport ve Vize Fotokopisi
 - Seyahat Sağlık Kaza Sigortasının Fotokopisi
 - Öğrenci Hibe Sözleşmesi
- **Yurtdışında iken**
 - Öğrenim/Staj Anlaşması (hareketlilik sırasında bölümü, değişiklik olması halinde)
- **Yurtdışından Döndükten Sonra Teslim Edilecek Evraklar**
 - Öğrenim/Staj Anlaşması (Hareketlilik sonrası bölümü) (imzalanmış ve mühürlü)
 - Not Durum Belgesinin aslı (Transcript of Records),
 - Katılım Sertifikası
 - Pasaport Sayfaları (ülkeye giriş – ülkeden çıkış mühürleri)

Sıkça sorulan sorular

- Erasmus öğrenci hareketliliğine kimler başvurabilir?
 - Örgün eğitime kayıtlı bütün ön lisans, lisans; yüksek lisans ve doktora öğrencileri başvurabilirler.
- Birinci sınıf öğrencileri başvuru yapabilir mi?
 - Evet. Birinci sınıfta başvuru yapıp ikinci sınıfa geçtiğinizde hareketliliğe katılabilirsiniz.
- Alttan dersim var yine de başvurabilir miyim?
 - Evet. Not ortalamanız asgari şartları sağladığı sürece başvurunu yapabilirsiniz.
- Not ortalamam asgari şartların altında, gelecekte yükselteceğim, yine de başvurabilir miyim?
 - Hayır. Başvuru aşamasında asgari şartları sağlamanız gerekiyor.
- Daha önce Erasmus'tan faydalandım. Tekrar başvurabilir miyim?
 - Evet. 12 aylık toplam süreyi geçmediği sürece tekrar başvuru yapabilirsiniz. Yalnız aynı öğrenim kademesinde yeniden başvuruyorsanız seçim sürecinde eksi 10 puan uygulanır.

Sıkça sorulan sorular

- Öğrenim ve staj arasında fark var mı?
 - Evet. Süre, amaç, ödeme miktarı vb. hususlarda farklılıklar var.
- Benim bölümüm için bir anlaşma yapılmamış, ben yine de gidebilir miyim?
 - Öğrenim için önceden anlaşma yapılması şart ancak staj için gitmenize bir mani yok.
- Gidilebilecek ülke ve kurumu neye göre seçmeliyim?
 - Bölüm koordinatörünüze danışarak karar vermelisiniz. Özellikle öğrenim hareketliliğinde program ve ders uyumu önemli.
- Yurtdışında iken buradaki derslerim ne olacak?
 - Yurtdışında aldığınız dersler ISUBÜ'de almanız gereken derslerin yerine sayılır (öğrenim çıkartılarının uyumu esastır)
- Daha yeni mezun oldum. Yine de başvuru yapabilir miyim?
 - Hayır, mezun öğrenciler başvuru yapamazlar.

ISUBÜ değişim programları iletişim bilgileri



• ULUSAL VE ULUSLARARASI İLİŞKİLER OFİSİ

- Web: <https://uluslararasi.isparta.edu.tr>
- E-Mail : international@isparta.edu.tr
- Phone: +90 246 214 6584

• ERASMUS

- Web: <https://erasmus.isparta.edu.tr>
- E-Mail : erasmus@isparta.edu.tr



• MEVLANA

- Web: <https://mevlana.isparta.edu.tr>
- E-Mail: mevlana@isparta.edu.tr

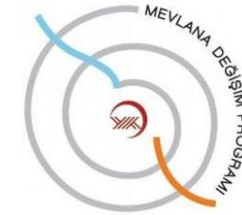

• FARABİ

- Web: <https://farabi.isparta.edu.tr>
- E-Mail : farabi@isparta.edu.tr



• Sosyal medya

- Twitter – <http://twitter.com/isubuinternnl/> 
- Instagram - <http://www.instagram.com/ispartainternational/> 